



пп «МБЛ Компані»

**33013 м. Рівне
вул. Г. Сковороди, 23/358
тел/факс (0362) 63-40-68
+38 098 075 77 95**

ЄДРПОУ 22554319

mbl.compani@gmail.com

**РЕКОНСТРУКЦІЯ БУДИНКУ ВІДПОЧИНКУ
ПІД БУДИНОК СОЦІАЛЬНОГО ОБСЛУГОВУВАННЯ ПЕНСІОНЕРІВ
ТА ОДИНОКИХ НЕПРАЦЕЗДАТНИХ ГРОМАДЯН
В ВОЛИНСЬКІЙ ОБЛ., ШАЦЬКОМУ Р., С. СВІТЯЗЬ,
ПРОВ. МИРУ, БУД. 1Б**

ЕСКІЗНІ НАМІРИ ЗАБУДОВИ

Том 1

М/Р52-1016/07.2020 - ЗП

М/Р52-1016/07.2020 - ГП

М/Р52-1016/07.2020 - АР

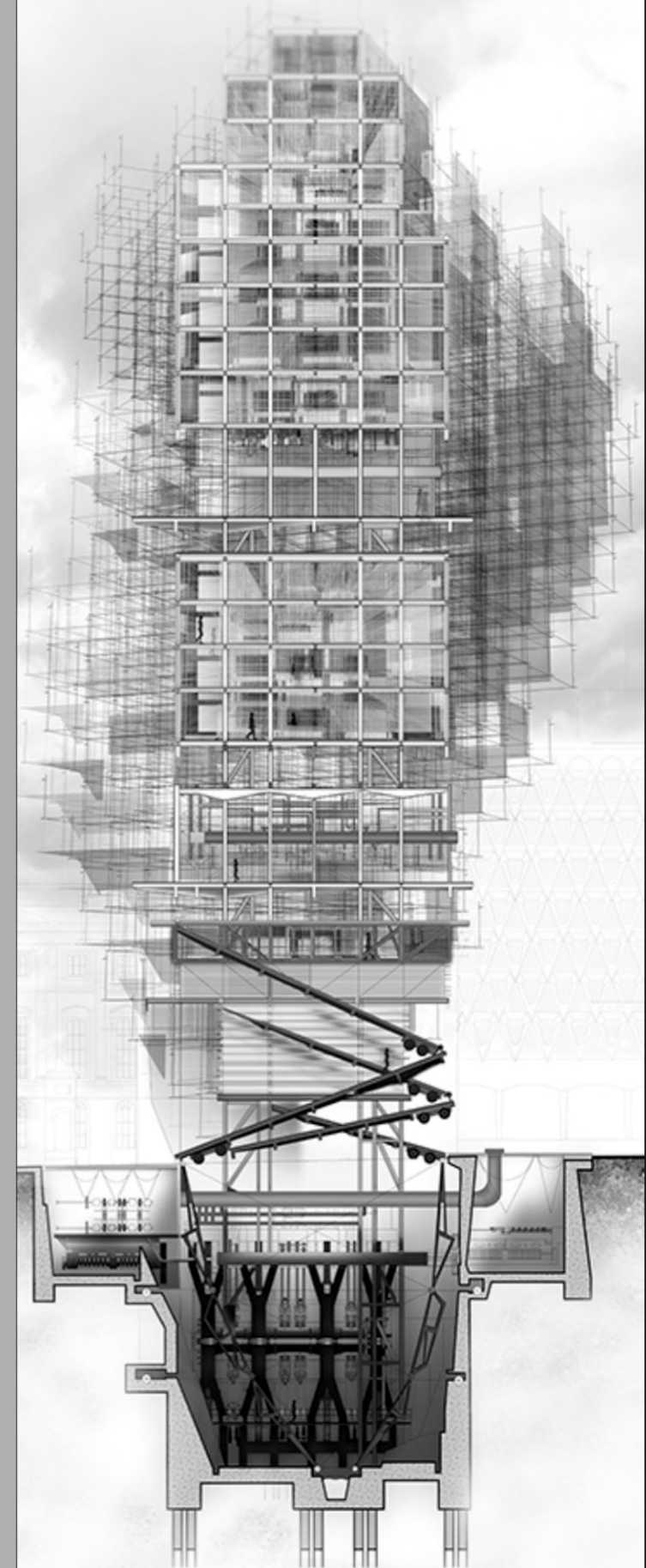

Рівне 2020

ПП «МБЛ Компані»

Архітектор – Серія АА №002857 від 13.05.16р. діє безстроково
Інженер-проектувальник – Серія АР №011676 від 05.02.16р. діє безстроково
Інженер-проектувальник – Серія АР №003491 від 21.09.12р. діє безстроково

РЕКОНСТРУКЦІЯ БУДИНКУ ВІДПОЧИНКУ ПІД БУДИНОК СОЦІАЛЬНОГО ОБСЛУГОВУВАННЯ ПЕНСІОНЕРІВ ТА ОДИНОКИХ НЕПРАЦЕЗДАТНИХ ГРОМАДЯН В ВОЛИНСЬКІЙ ОБЛ., ШАЦЬКОМУ Р., С. СВІТЯЗЬ, ПРОВ. МИРУ, БУД. 1Б ЕСКІЗНІ НАМІРИ ЗАБУДОВИ

Том 1

ЗАГАЛЬНІ ПОЛОЖЕННЯ
М/Р52-1016/07.2020 – ЗП
СХЕМА ЗАБУДОВИ ЗЕМЕЛЬНОЇ ДІЛЯНКИ
М/Р52-1016/07.2020 – ГП
АРХІТЕКТУРНІ РІШЕННЯ
М/Р52-1016/07.2020 – АР

Директор ПП «МБЛ Компані

Літвінчук Р.В.»

ГАП

Літвінчук Р.В.

ГІП

Соє Л.Б.

Рівне 2020

Зам. інв.№
Підпис і дата
Інв. №

Зміст

Позначення	Найменування	Аркуш
1	2	3
M/R 52-1016-07.2020-З	Зміст	Стор. 2
M/R 52-1016-07.2020-СП	Склад проекту	Стор. 3
M/R 52-1016-07.2020-ПД	Підтвердження ГАП	Стор. 4
M/R 52-1016-07.2020-ВУ	Відомість про учасників проектування	Стор. 5
	Вихідні дані	
	Завдання на проектування	
	Пояснювальна записка	
M/R 52-1016-07.2020-ПЗ	Загальні дані для проектування	Стор. 8
M/R 52-1016-07.2020-ПЗ	Коротка характеристика	Стор. 8
M/R 52-1016-07.2020-ПЗ	Дані інженерних вишукувань	Стор. 10
M/R 52-1016-07.2020-ПЗ	Відомості про черговість будівництва та пускові комплекси	Стор. 11
M/R 52-1016-07.2020-ПЗ	Доступність об'єкта будівництва для маломобільних груп населення	Стор. 10
M/R 52-1016-07.2020-ПЗ	Основні техніко-економічні показники	Стор. 11
M/R 52-1016-07.2020-ПЗ	Визначення вимог до містобудівних рішень	Стор. 15

Погоджено

Зам. інв. №

Підпис і дата

Інв. № ар.

M/R 52-1016/07.2020-3

Зм.	Кільк.	Арк.	№ док.	Підпис	Дата	Стадія	Аркуш	Аркушів
ГАП		Літвінчук			07.20			1
ГП		Соя			07.20			
Розробив		Світлицький			07.20			
Н. Конрт.		Соя			07.20			

Зміст

ПП "МБЛ Компані"

1	2	3
	Креслення	
	Відомість робочих креслень основного комплекту ГП	
	Ситуаційна схема	
	Генеральний план	
	Відомість робочих креслень основного комплекту АБ	
	План поверху	
	Фасад 1-5	
	Фасад 5-1	
	Фасад А-Д	
	Фасад Д-А	
	Відомість робочих креслень основного комплекту ПЗО	
	Фасад 1-5 (кольорове рішення)	
	Фасад 5-1 (кольорове рішення)	
	Фасад А-Д (кольорове рішення)	
	Фасад Д-А (кольорове рішення)	
	Візуалізація	

інв. №	Підпис і дата	Зам. інв. №

Зм.	Кільк.	Арк.	№ док.	Підпис	Дата

M/R 52-1016/07.2020-3

Арк.

2

Склад проекту

Номер тому/ альбо - му	Позначення	Найменування	Примітка
1	2	3	4
1	M/R 52-1016-07.2020	Передпроектні пропозиції	

Погоджено	

Зам. інв. №

Підпис і дата

Інв. № ар.

M/R 52-1016/07.2020-СП

Зм.	Кільк.	Арк.	№ док.	Підпис	Дата	Стадія	Аркуш	Аркушів
ГАП		Літвінчук			07.20	Склад проекту	ПП "МБЛ Компані"	1
ГП		Соя			07.20			
Розробив		Світлицький			07.20			
Н. Конрт.		Соя			07.20			

Передпроектні пропозиції розроблені відповідно до чинних норм, правил та стандартів.

Головний архітектор проекту

Літвінчук Р.В.

Погодження											
№ ар.	Зам. інв. №	Підпис і дата	M/R 52-1016/07.2020-ПД						Стадія	Аркуш	Аркушів
			Зм.	Кільк.	Арк.	№ док.	Підпис	Дата			1
			ГАП		Літвінчук		07.20	Підтвердження ГАП	ПП "МБЛ Компані"		
			ГП		Соя		07.20				
			Розробив		Світлицький		07.20				
			Н. Конрт.		Соя		07.20				

Відомість про учасників проектування

Розділ проекту	Посада	Прізвище	Підпис
Передпроектні пропозиції	Архітектор	Світлицький І.В.	

Погодження	

Зам. інв. №

Підпис і дата

Інв. № ар.

M/R 52-1016/07.2020-ВУ

Зм.	Кільк.	Арк.	№ док.	Підпис	Дата	Стадія	Аркуш	Аркушів
ГАП		Літвінчук			07.20			1
ГІП		Соя			07.20	Відомість про учасників проектування	ПП "МБЛ Компані"	
Розробив		Світлицький			07.20			
Н. Конрт.		Соя			07.20			

Зміст

1	Загальні дані для проектування	8
2	Коротка характеристика	8
2.1	Характеристика району будівництва	8
2.2	Характеристика об'ємно-планувальних рішень	9
3	Відомості про черговість будівництва та пускові комплекси	9
4	Доступність об'єкта будівництва для маломобільних груп населення	9
5	Основні техніко-економічні показники	10
6	Визначення вимог до містобудівних рішень	10
6.1	Аналіз містобудівної ситуації, яка склалась та характеристики земельної ділянки	10
6.2	Інженерне забезпечення	10
6.3	Містобудівний розрахунок	11
6.4	Висновки містобудівного розрахунку	13

Погодження										
Зам. інв. №										
Підпис і дата										
Інв. № ар.							M/R 52-1016/07.2020-ПЗ			
		Зм.	Кільк.	Арк.	№ док.	Підпис	Дата	Стадія	Аркуш	Аркушів
		ГАП		Літвінчук			07.20		7	14
		ГІП		Соя			07.20			
	Розробив		Світлицький			07.20				
	Н. Конрт.		Соя			07.20				
							Пояснювальна записка			
							ПП "МБЛ Компані"			

1 Загальні дані для проектування

Передпроектні пропозиції «Реконструкція будинку відпочинку під будинок соціального обслуговування пенсіонерів та одиноких непрацездатних громадян в Волинській обл., Шацькому р., с. Світязь, пров. Миру, буд. 1б.» розроблено на підставі замовлення та наданих вихідних даних.

При проектуванні враховані вимоги наступних нормативних документів:

- ДБН Б 2.2-12:2019 «Планування і забудова території»;
- ДБН Б.2.2-5:2011 «Благоустрію території»
- ДБН В.2.2-15:2019 «Житлові будинки»;
- ДБН 1.2-2-2006 «Навантаження і впливи»;
- ДБН В.2.1-10-2009 «Основи та фундаменти споруд. Основні положення проектування»;
- ДБН В.2.6-98:2009 «Бетонні та залізобетонні конструкції. Основні положення»
- ДБН В.2.6-31:2016 «Теплова ізоляція будівель»;
- ДБН В.2.5-74:2013 «Водопостачання зовнішні мережі»;
- ДБН В.2.5-64:2012 «Внутрішній водопровід та каналізація»;
- ДБН В.2.5-67:2013 «Опалення, вентиляція та кондиціонування»
- ДБН В.1.1-7-2016 «Пожежна безпека об'єктів будівництва»;
- НАПБ А.01.001-2014 «Правила пожежної безпеки в Україні», затверджених наказом МНС України від 14.10.2004р. №126, зареєстровані в Міністерстві юстиції України 04.11.2004 за №1410/10-009;
- ДСТУ 8855:2019 «Визначення класу наслідків (відповідальності) будівель та споруд».

2 Коротка характеристика

2.1 Характеристика району будівництва

Проект будівництва виконується в I-му кліматичному підрайоні з характеристиками:

1. Середня температура найбільш холодних п'яти днів -21°C із забезпеченістю 0,92.
2. Температура повітря найбільш холодної доби -25°C
3. Середня температура опалювального періоду $-0,1^{\circ}\text{C}$
4. Літня розрахункова температура $-22,6^{\circ}\text{C}$
5. Характеристичне вітрове навантаження $0,52\text{кПа}$
6. Характеристичне снігове навантаження $1,32\text{кПа}$
7. Нормативна глибина промерзання ґрунтів -90см
8. Сейсмічність до 6 балів
9. Рельєф – спокійний
10. Геоморфологічний район розміщення об'єкту Волинська височина

інв. №	Підпис і дата	Зам. інв. №							Арк.
			M/R 52-1016/07.2020-ПЗ						
Зм.	Кільк.	Арк.	№ док.	Підпис	Дата				

2.2 Характеристика об'ємно-планувальних рішень

Передбачено «Реконструкція будинку відпочинку під будинок соціального обслуговування пенсіонерів та самотніх громадян в Волинській обл., Шацькому р., с. Світязь, пров. Миру, буд. 1б.» з виконанням архітектурно-будівельних рішень відповідно діючих норм та технологічного процесу.

Реконструкція будинку відпочинку під будинок соціального обслуговування пенсіонерів та самотніх громадян запроектовано за адресою Волинська обл., Шацький р., с. Світязь, пров. Миру, буд. 1б.

Проектом передбачено одноповерховий одноповерховий будинок з плоским дахом.

Планувальне рішення будівлі – виконано з зблокованих прямокутників з виступаючою вхідною групою.

Вхід в будинок запроектовано з головного входу через тамбур.

Об'ємно-планувальне рішення поверху складається з тамбура, приміщення столової, кухонного блоку, пральні, технічних приміщень та блоку кімнат відпочинку відвідувачів.

Конструктивна схема будинку – каркасно-стінова.

Розміри будинку в плані 39,1 x 24,3 м. Висота поверху 3,0 м.

Конструктивна схема будівлі – жорстка з несучими зовнішніми та внутрішніми стінами заповнені газоблоком 400, 300, утеплювач – мінераловатні плити 100мм. Вікна прийняті металопластикові, вітражі – алюмінієві системи індивідуального виготовлення з 2-х камерною системою.

Покрівля запроектована плоска. Водовідведення покрівлі забезпечене влаштуванням внутрішнього дощового каналізаційного отвору з підігрівом та влаштування покрівлі з мінімальним ухилом 3°.

3 Відомості про черговість будівництва та пускові комплекси

«Реконструкція будинку відпочинку під будинок соціального обслуговування пенсіонерів та самотніх громадян в Волинській обл., Шацькому р., с. Світязь, пров. Миру, буд. 1б.» виконується в одну чергу без поділу на пускові комплекси.

4 Доступність об'єкта будівництва для маломобільних груп населення

В проекті передбачені заходи безперешкодного пересування МГН:

– покриття пішохідних доріжок, тротуарів виконано без застосування насипних або крупно-структурних матеріалів, товщина швів між плитами не більше 0,015 м, сходинок сходів на шляхах руху МГН є суцільними, рівними, без виступів, із шорсткуватою поверхнею, ребро сходинок має заокруглення $R \leq 0,05$ м;

Зам. №	Підпис і дата	№					Арк.
№						M/R 52-1016/07.2020-ПЗ	
Зм.	Кільк.	Арк.	№ док.	Підпис	Дата		

5 Основні техніко-економічні показники

Техніко економічні показники

Таблиця 6.1

№ п/п	Найменування показників	Одиниця виміру	По проекту
1.	Вид будівництва		Реконструкція
2.	Поверховість	шт	1
3.	Ступінь вознесітійкості будинку		II
4.	Площа ділянки	га	0,1706
5.	Площа забудови	м ²	688,00
7.	Корисна площа	м ²	342,45
8.	Загальна площа	м ²	354,27
9.	Загальний будівельний об'єм	м ³	2606,5
10.	Відсоток забудови	%	40

6 Визначення вимог до містобудівних рішень

6.1 Аналіз містобудівної ситуації, яка склалась та характеристики земельної ділянки

Ділянка, на якій проектується будинок соціального обслуговування пенсіонерів та одиноких непрацездатних громадян розташована у Волинській обл., Шацькому р., с. Світязь, пров. Миру, буд. 1б., оточена існуючою сформованою житловою забудовою, кадастровий номер ділянки: 0725785601:01:002:0135.

Ділянка має не складний природний рельєф.

Заїзд на ділянку здійснюється з пров. Миру.

Передпроектними пропозиціями передбачено реконструкцію будинку соціального обслуговування пенсіонерів та одиноких непрацездатних громадян. Відсоток забудови земельної ділянки – 40%.

6.2 Інженерне забезпечення

Будинок соціального обслуговування пенсіонерів та одиноких непрацездатних громадян підключається до централізованих мереж електропостачання, каналізації. Водопостачання від існуючого трубчатого колодязя з електронасосом.

Організація санітарно захисної зони (СЗЗ)

Оскільки проектом передбачено реконструкцію будинку відпочинку під будинок соціального обслуговування пенсіонерів та одиноких непрацездатних громадян, що не створює шкідливого впливу на навколишнє середовище.

Технологічний процес не передбачає викидів у повітря речовин 1-го, 2-го та 3-го класу небезпечності.

Ультразвук, електромагнітні хвилі, радіочастоти, іонізуючі випромінювання відсутні.

Санітарно захисні зони до інженерних мереж виконуються відповідно до ДБН Б2.2-12:2019

Зам. інв. №	
Підпис і дата	
інв. №	

Зм.	Кільк.	Арк.	№ док.	Підпис	Дата

M/R 52-1016/07.2020-ПЗ

Арк.

10

6.3 Містобудівний розрахунок

1	Загальні дані				
1	2	3			
1	Назва об'єкта будівництва	Реконструкція будинку відпочинку під будинок соціального обслуговування пенсіонерів та одиноких непрацездатних громадян в Волинській обл., Шацькому р., с. Світязь, пров. Миру, буд. 1б.			
2	Інформація про замовника	БЛАГОДІЙНА ОРГАНІЗАЦІЯ «БЛАГОДІЙНИЙ ФОНД «ВЕЛНЕС» Ідентифікаційний код юридичної особи: 43633564 Місце знаходження юридичної особи: 43020, Волинська обл., місто Луцьк, вулиця Ковельська, будинок 2 Дата та номер запису в Єдиному державному реєстрі юридичних осіб, фізичних осіб-підприємців та громадських формувань: 26.05.2020, 1 198 102 0000 012584 НАУМУК СВІТЛАНА ВАСИЛІВНА (ЗГІДНО СТАТУТУ) – керівник			
3	Наміри забудови	Реконструкція будинку відпочинку під будинок соціального обслуговування пенсіонерів та одиноких непрацездатних громадян в Волинській обл., Шацькому р., с. Світязь, пров. Миру, буд. 1б.			
4	Адреса будівництва або місце розташування об'єкта	Волинська обл., Шацький р., с. Світязь, пров. Миру, буд. 1б.			
5	Документ, що підтверджує право на власність або користування земельною ділянкою	Витяг з Державного земельного кадастру про земельну ділянку № 211656081			
6	Площа земельної ділянки	0,1706га			
7	Цільове призначення земельної ділянки	Для соціального обслуговування пенсіонерів та одиноких непрацездатних громадян			
8	Посилання на містобудівну документацію: генеральний план, план зонування, детальний план території та рішення про їх затвердження	Планування території з розміщенням об'єктів та її забудови не суперечить генеральному плану забудови с. Світязь			
9	Функціональне призначення земельної ділянки	Громадська забудова			
10	Основні техніко – економічні показники об'єкта будівництва	Загальна площа ділянки – 0,1706 га. Площа забудови – 688,00м ² Корисна площа – 342,45 м ² Загальна площа – 354,27 м ² Будівельний об'єм – 2606,5м ³			

інв. №	Підпис і дата	Зам. інв. №
Зм.	Кільк.	Арк.
	№док.	Підпис
	Дата	

M/R 52-1016/07.2020-ПЗ

Арк.

II	Містобудівні умови та обмеження	
1	Гранично допустима висота об'єктів	-
2	Максимально допустимий відсоток забудови земельної ділянки	50%
3	Максимально допустима щільність населення (для житлової забудови)	-
4	Відстані від об'єкту, що проектується до червоних ліній та ліній регулювання забудови	Згідно ДБН Б.2.2-12:2019
5	Планувальні обмеження (зони охорони пам'яток культурної спадщини, зони ландшафту, що охороняється, межі історичних ареалів, прибережні захисні смуги, санітарно - захисні та інші планувальні (що охороняються)	На території відсутні пам'ятки культурної спадщини, зони ландшафту, що охороняється, межі історичних ареалів, прибережні захисні смуги.
6	Мінімально допустимі відстані від об'єктів, що проектується до існуючих дудинків і споруд	Обмеження по мінімальній відстані до існуючих об'єктів згідно ДБН Б.2.2-12:2019
7	Зони охорони інженерних комунікацій	Зони охорони інженерних комунікацій виконати згідно ДБН Б.2.2-12:2019
8	Вимоги до необхідності проведення інженерних вишукувань згідно з державними будівельними нормами ДБН А.2.-1-1-2008 "Інженерні вишукування для будівництва"	Виконати топо-геодезичну зйомку та провести інженерно-геологічні розвідування
9	Вимоги щодо благоустрою	-
10	Забезпечення умов транспортно-пішохідного зв'язку	Транспортно-пішохідні зв'язки до об'єкту існуючі.
11	Вимоги щодо забезпечення необхідною кількістю місць зберігання транспорту	-
12	Вимоги щодо охорони культурної спадщини	Об'єкт не потрапляє на територію розповсюдження впливу об'єктів культурної спадщини

Зам. інв. №	
Підпис і дата	
інв. №	

Зм.	Кільк.	Арк.	№ док.	Підпис	Дата

M/R 52-1016/07.2020-ПЗ

Арк.

12

6.4 Висновки містобудівного розрахунку

Як показав містобудівний аналіз «Реконструкція будинку відпочинку під будинок соціального обслуговування пенсіонерів та одиноких непрацездатних громадян в Волинській обл., Шацькому р., с. Світязь, пров. Миру, буд. 1б.» є доцільною. Згідно з представленим генпланом будівля розташована з нормативними відстанями, межами суміжних ділянок існуючих будівель і споруд.

Реконструкція будівлі передбачається з використанням новітніх технологій із сучасних будівельних матеріалів. Зовнішній вигляд будівлі виконано в сучасному стилі та в гармонії з навколишнім середовищем.

інв. №	Підпис і дата	Зам. інв. №							M/R 52-1016/07.2020-ПЗ	Арк.
										13
Зм.	Кільк.	Арк.	№ док.	Підпис	Дата					

ТОПОГРАФО-ГЕОДЕЗИЧНЕ ВИКОПЮВАННЯ
М 1:500

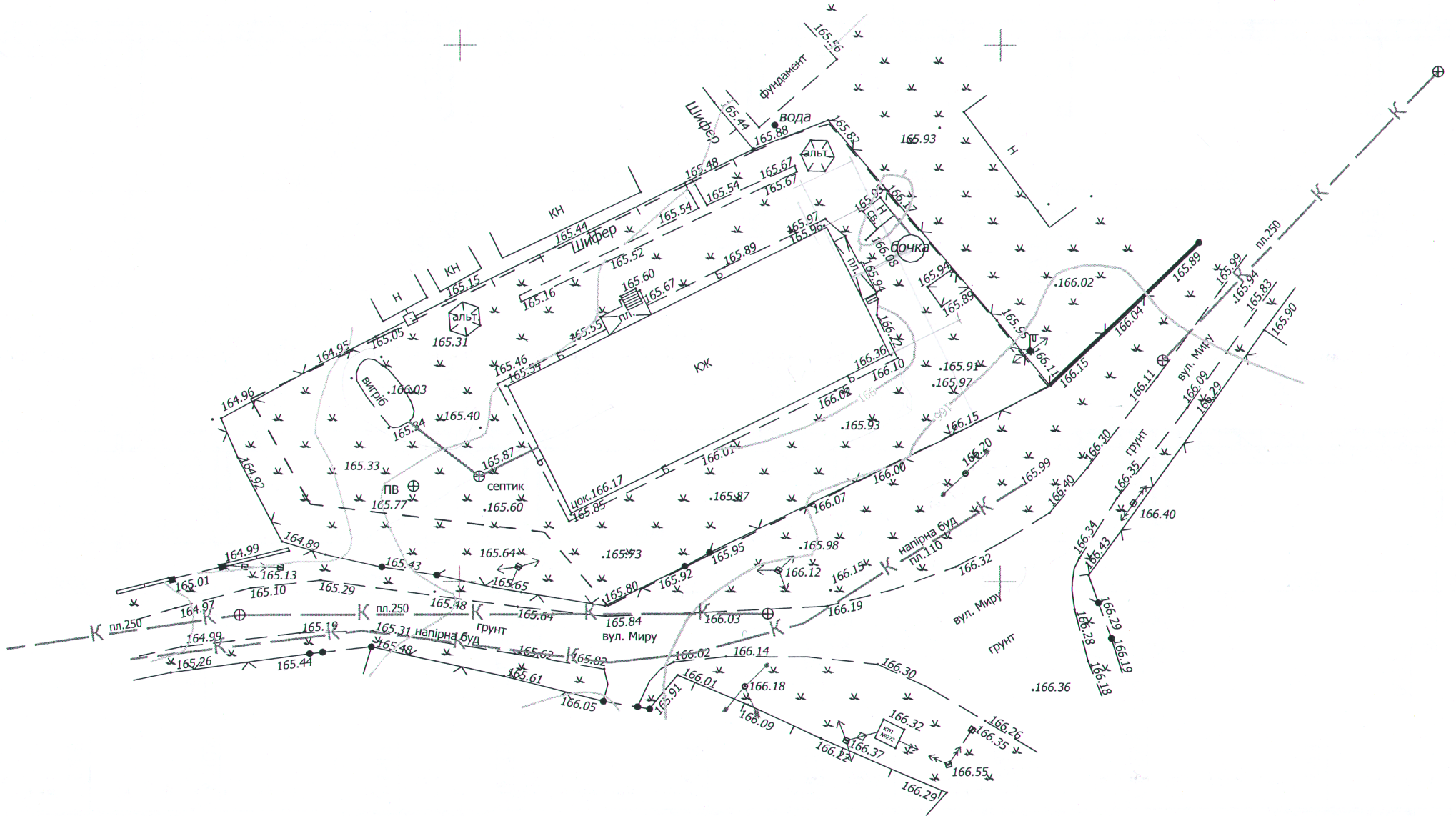

ТОПОГРАФО-ГЕОДЕЗИЧНЕ ВИКОПІЮВАННЯ
М 1:2000

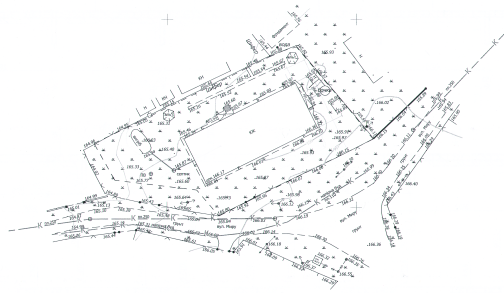

ВИПИСКА
з Єдиного державного реєстру юридичних осіб,
фізичних осіб-підприємців та громадських формувань
БЛАГОДІЙНА ОРГАНІЗАЦІЯ "БЛАГОДІЙНИЙ ФОНД
"ВЕЛНЕС"

Ідентифікаційний код юридичної особи:

43633564

Місцезнаходження юридичної особи:

43020, ВОЛИНСЬКА ОБЛ., МІСТО ЛУЦЬК, ВУЛИЦЯ КОВЕЛЬСЬКА, БУДИНОК
2

Дата та номер запису в Єдиному державному реєстрі юридичних осіб, фізичних осіб-підприємців та громадських формувань:

26.05.2020, 1 198 102 0000 012584

Прізвище, ім'я та по батькові осіб, які мають право вчиняти юридичні дії від імені юридичної особи без довіреності, у тому числі підписувати договори, та наявність обмежень щодо представництва від імені юридичної особи або фізичної особи-підприємця:

НАУМУК СВІТЛАНА ВАСИЛІВНА (ЗГІДНО СТАТУТУ) - керівник

Прізвище, ім'я та по батькові осіб, які мають право вчиняти юридичні дії від імені юридичної особи без довіреності, у тому числі підписувати договори, та наявність обмежень щодо представництва від імені юридичної особи або фізичної особи-підприємця:

відомості відсутні

Дата та номер запису про взяття на облік, назва та ідентифікаційні коди органів статистики, Міндоходів, Пенсійного фонду України, в яких юридична особа перебуває на обліку:

відомості відсутні

Дані про основний вид економічної діяльності:

87.30 Надання послуг щодо догляду із забезпеченням проживання для осіб похилого віку та інвалідів

Дані про реєстраційний номер платника єдиного внеску:

відомості відсутні

Клас професійного ризику виробництва платника єдиного внеску за основним видом його економічної діяльності:

відомості відсутні

Дата та час видачі виписки:

28.05.2020 12:25:00

Внесено до реєстру:

Сформовано документ:

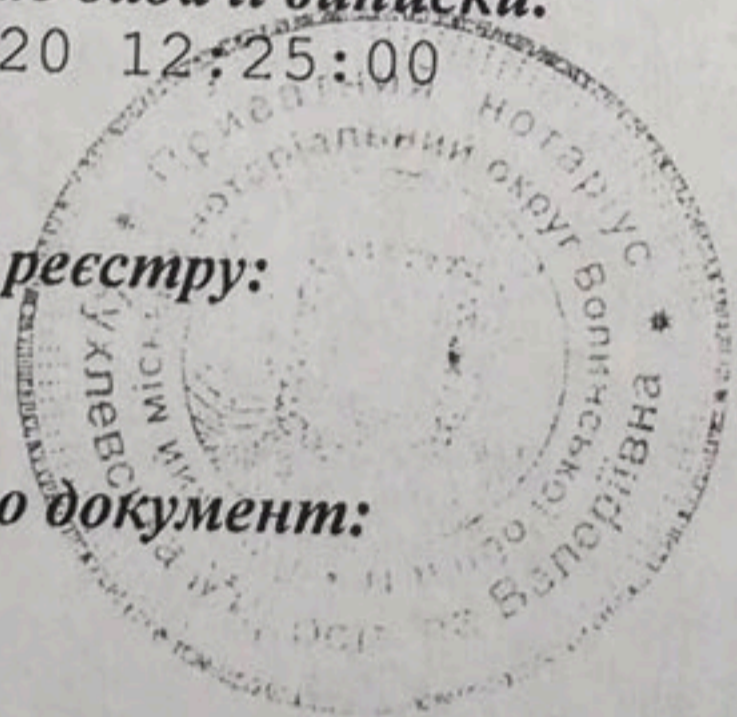

КУХЛЕВСЬКА М.В.

КУХЛЕВСЬКА М.В.

ВИТЯГ**з Державного реєстру речових прав на нерухоме майно про реєстрацію права власності**

Індексний номер витягу: 211656081
Дата, час формування: 05.06.2020 18:25:52
Витяг сформовано: Приватний нотаріус Кухлевська М.В., Луцький міський нотаріальний округ, Волинська обл.
Підстава формування витягу: заява з реєстраційним номером: 39890682, дата і час реєстрації заяви: 05.06.2020 18:18:04, заявник: заяву сформовано нотаріусом відповідно до закону, БЛАГОДІЙНА ОРГАНІЗАЦІЯ "БЛАГОДІЙНИЙ ФОНД "ВЕЛНЕС"

Актуальна інформація про об'єкт нерухомого майна

Реєстраційний номер об'єкта нерухомого майна: 2095136207257
Об'єкт нерухомого майна: земельна ділянка, яка надана для обслуговування бази відпочинку
Кадастровий номер: 0725785601:01:002:0135
Опис об'єкта: Площа (га): 0.1706
Адреса: Волинська обл., Шацький р., с. Світязь, провулок Миру, земельна ділянка 1б

Актуальна інформація про право власності

Номер запису про право власності / довірчої власності: 36784762

Тип права власності: Право власності
Дата, час державної реєстрації: 05.06.2020 18:18:04
Державний реєстратор: приватний нотаріус Кухлевська Мирослава Валеріївна, Луцький міський нотаріальний округ, Волинська обл.
Підстава для державної реєстрації права власності: договір купівлі-продажу, серія та номер: 1310, виданий 05.06.2020, видавник: Приватний нотаріус Луцького міського нотаріального округу Кухлевська М.В.; відомості з ДЗК, серія та номер: 20443551, виданий 05.06.2020, видавник: Державний земельний кадастр
Підстава внесення запису: Рішення про державну реєстрацію прав та їх обтяжень (з відкриттям розділу), індексний номер: 52552514 від 05.06.2020 18:20:05, приватний нотаріус Кухлевська Мирослава Валеріївна, Луцький міський нотаріальний округ, Волинська обл.
Форма власності: приватна
Розмір частки: 1
Власники: БЛАГОДІЙНА ОРГАНІЗАЦІЯ "БЛАГОДІЙНИЙ ФОНД "ВЕЛНЕС", код ЄДРПОУ: 43633564
Витяг сформував: Кухлевська М.В.



ВИТЯГ

з Державного реєстру речових прав на нерухоме майно про реєстрацію права власності

Індексний номер витягу: 211655059
Дата, час формування: 05.06.2020 18:12:10
Витяг сформовано: Приватний нотаріус Кухлевська М.В., Луцький міський нотаріальний округ, Волинська обл.
Підстава формування витягу: заява з реєстраційним номером: 39890529, дата і час реєстрації заяви: 05.06.2020 18:03:29, заявник: заяву сформовано нотаріусом відповідно до закону, БЛАГОДІЙНА ОРГАНІЗАЦІЯ "БЛАГОДІЙНИЙ ФОНД "ВЕЛНЕС"

Актуальна інформація про об'єкт нерухомого майна

Реєстраційний номер об'єкта нерухомого майна: 2095129807257
Об'єкт нерухомого майна: будівля, бази відпочинку "Світязь", об'єкт житлової нерухомості: Ні
Опис об'єкта: Загальна площа (кв.м): 386.3
Адреса: Волинська обл., Шацький р., с. Світязь, провулок Миру, будинок 16
Номер обекта в РПВН: 27826885

Актуальна інформація про право власності

Номер запису про право власності / довірчої власності: 36784622

Тип права власності: Право власності
Дата, час державної реєстрації: 05.06.2020 18:03:29
Державний реєстратор: приватний нотаріус Кухлевська Мирослава Валеріївна, Луцький міський нотаріальний округ, Волинська обл.
Підстава для державної реєстрації права власності: договір купівлі-продажу, серія та номер: 1306, виданий 05.06.2020, видавник: Приватний нотаріус Луцького міського нотаріального округу Кухлевська М.В.
Підстава внесення запису: Рішення про державну реєстрацію прав та їх обтяжень (з відкриттям розділу), індексний номер: 52552368 від 05.06.2020 18:06:28, приватний нотаріус Кухлевська Мирослава Валеріївна, Луцький міський нотаріальний округ, Волинська обл.
Форма власності: приватна
Розмір частки: 1
Власники: БЛАГОДІЙНА ОРГАНІЗАЦІЯ "БЛАГОДІЙНИЙ ФОНД "ВЕЛНЕС", код ЄДРПОУ: 43633564
Витяг сформував: Кухлевська М.В.

Підпис



Valeriivna

МП

Дублікат

СВІДОЦТВО
про право власності
НА НЕРУХОМЕ МАЙНО

Волинська обл., Шацький р., с. Світязь

20.08.2009

Світязька сільська рада

Тип об'єкта: будівля бази відпочинку " Світязь " пл. 386,3 кв.м
Адреса об'єкта: Волинська обл., Шацький р., с. Світязь, пров. Миру,
буд. 16

Власники	Форма власності	Частка
Ожема Віктор Митрофанович	приватна	1/1

Підстава: Рішення виконкому Світязької сільської ради
Дата: 10.07.2009
Номер: 106 та виданий взамін втраченого від 20.07.2009р.

Сільський голова

М. В. Цвид

Комунальне підприємство
Волинське обласне бюро
технічної інвентаризації
ЗАРЕЄСТРОВАНО
в електронному реєстрі
прав власності на нерухоме майно
Ел реєстр № 27826885
кад № 125
25.08.2009 Ш. М. Цвид

ВІДОМІСТЬ ОСНОВНИХ КОМПЛЕКТІВ РОБОЧИХ КРЕСЛЕНЬ

ПОЗНАЧЕННЯ	НАЙМЕНУВАННЯ	ПРИМІТКА
M/R 52-1016-07.2020-ГП	Генеральний план	
M/R 52-1016-07.2020-АР	Архітектурні рішення	

ВІДОМІСТЬ РОБОЧИХ КРЕСЛЕНЬ ОСНОВНОГО КОМПЛЕКТУ МАРКИ ГП

АРКУШ	НАЙМЕНУВАННЯ	ПРИМІТКА
17	Загальні дані	
18	Ситуаційна схема	
19	Схема використання земельної ділянки з відображенням земельних обмежень	

ВІДОМІСТЬ ДОКУМЕНТІВ, НА ЯКІ ПОСИЛАЮТЬСЯ

ПОЗНАЧЕННЯ	НАЙМЕНУВАННЯ	ПРИМІТКА
ДБН А.2.2-3	Склад та зміст проектної документації на будівництво	
ДСТУ Б А.2.4-2	Умовні позначки і графічні зображення елементів генеральних планів та споруд транспорту.	
ДСТУ Б А.2.4-4	Основні вимоги до проектної та робочої документації.	
ДБН Б.2.2-12:2018	Планування та забудова міських і сільських поселень.	
ДБН В.1.1-7	Пожежна безпека об'єктів будівництва.	

ТЕХНІКО-ЕКОНОМІЧНІ ПОКАЗНИКИ ПО ГЕНПЛАНУ

ЗАГАЛЬНІ ДАНІ:

№ п/п	НАЗВА	ОДИНИЦЯ ВИМІРУ	КІЛЬКІСТЬ
1	Площа ділянки	га	0.1706
2	Щільність забудови	%	40

1. Вихідні дані
 1.1. Кліматичні характеристики:
 – розрахункова температура найхолоднішої п'ятиденки становить – 21°C;

- нормативне значення снігового навантаження – 1320 Па;
 - нормативне значення вітрового навантаження – 520 Па, тип місцевості – II;
 - глибина промерзання ґрунту – 0.9 м.
- Сеїсмічність району будівництва – до 6 балів.
- 1.2. Будівля неопалювальна.
2. Основні рішення по генеральному плану
- 2.1. Ділянка знаходиться за адресою: Волинська обл., Шацький р., с. Світязь, пров. Миру, буд. 1б.

Зам. інв. №							M/R 52-1016-07.2020			
							Реконструкція будинку відпочинку під будинок соціального обслуговування пенсіонерів та одиноких непрацездатних громадян в Волинській обл., Шацькому р., с. Світязь, пров. Миру, буд. 1б.			
Підп. і дата	Зм.	Кільк.	Арк.	№ Док.	Підпис	Дата	Будинок соціального обслуговування пенсіонерів	Стадія	Аркуш	Аркушів
	ГАП				Літвінчук	07.2020		ЕП	14	
Інв.№ оп.	ГІП				Соє	07.2020	Відомість робочих креслень основного комплекту марки ГП	ПП "МБЛ Компані"		
	Виконав				Світлицький	07.2020				
	Н.Контр				Соє	07.2020				

СИТУАЦІЙНА СХЕМА

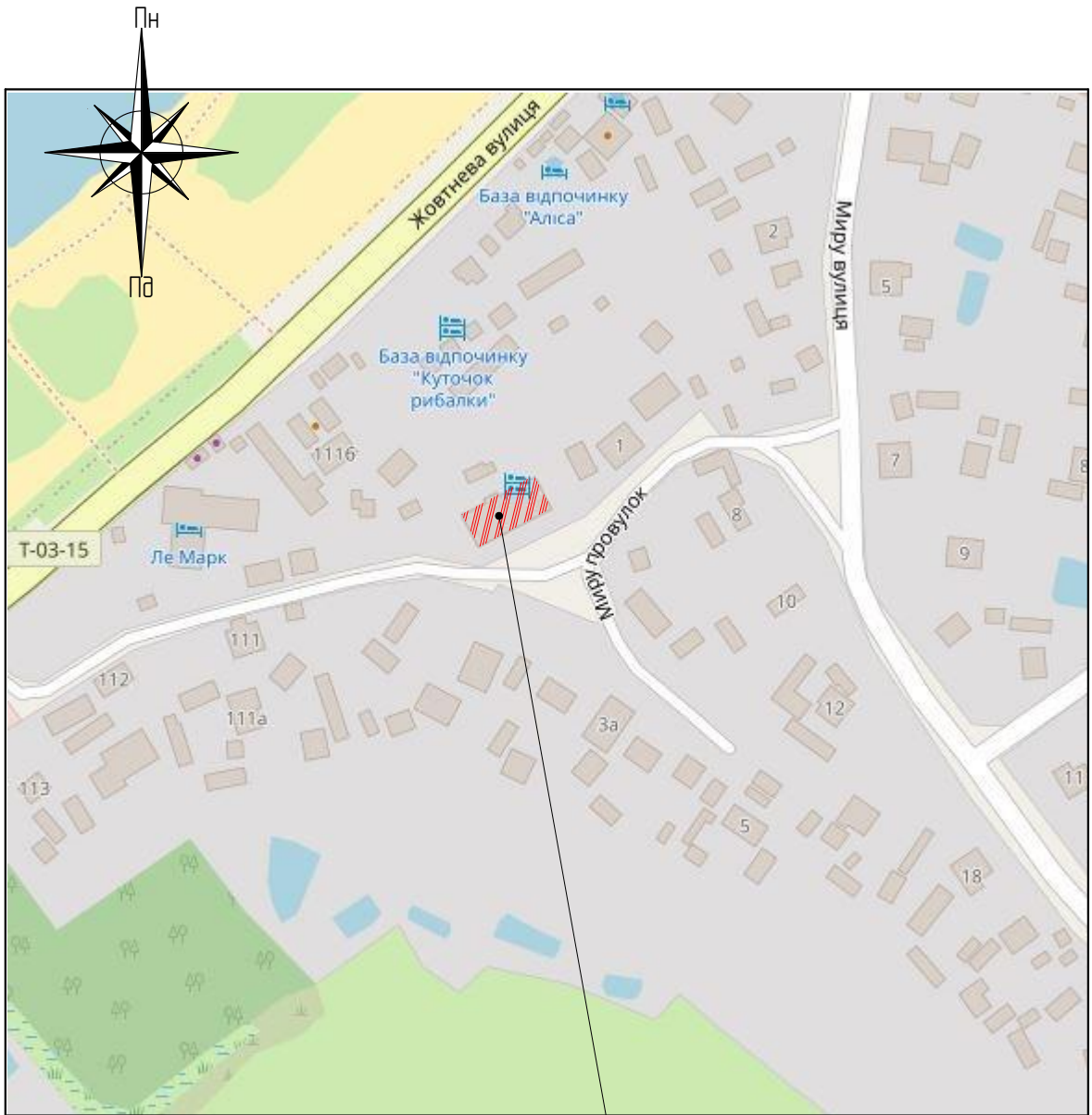

Місце розташування об'єкта

Зам. інв. №

Підп. і дата

Інв.№ ор.

M/R 52-1016-07.2020

Реконструкція будинку відпочинку під будинок соціального обслуговування пенсіонерів та одиноких непрацездатних громадян в Волинській обл., Шацькому р., с. Світязь, пров. Миру, буд. 1б.

Зм.	Кільк.	Арк.	№ Док.	Підпис	Дата
ГАП		Літвінчук		<i>[Signature]</i>	07.2020
ГІП		Соля		<i>[Signature]</i>	07.2020
Виконав		Світлицький		<i>[Signature]</i>	07.2020
Н.Контр		Соля		<i>[Signature]</i>	07.2020

Будинок соціального обслуговування пенсіонерів

Ситуаційна схема

Стадія	Аркуш	Аркушів
ЕП	15	

ПП "МБЛ Компані"

СХЕМА ЗАБУДОВИ ЗЕМЕЛЬНОЇ ДІЛЯНКИ
М 1:500

Площа ділянки згідно з документами на землю становить 0,1706га

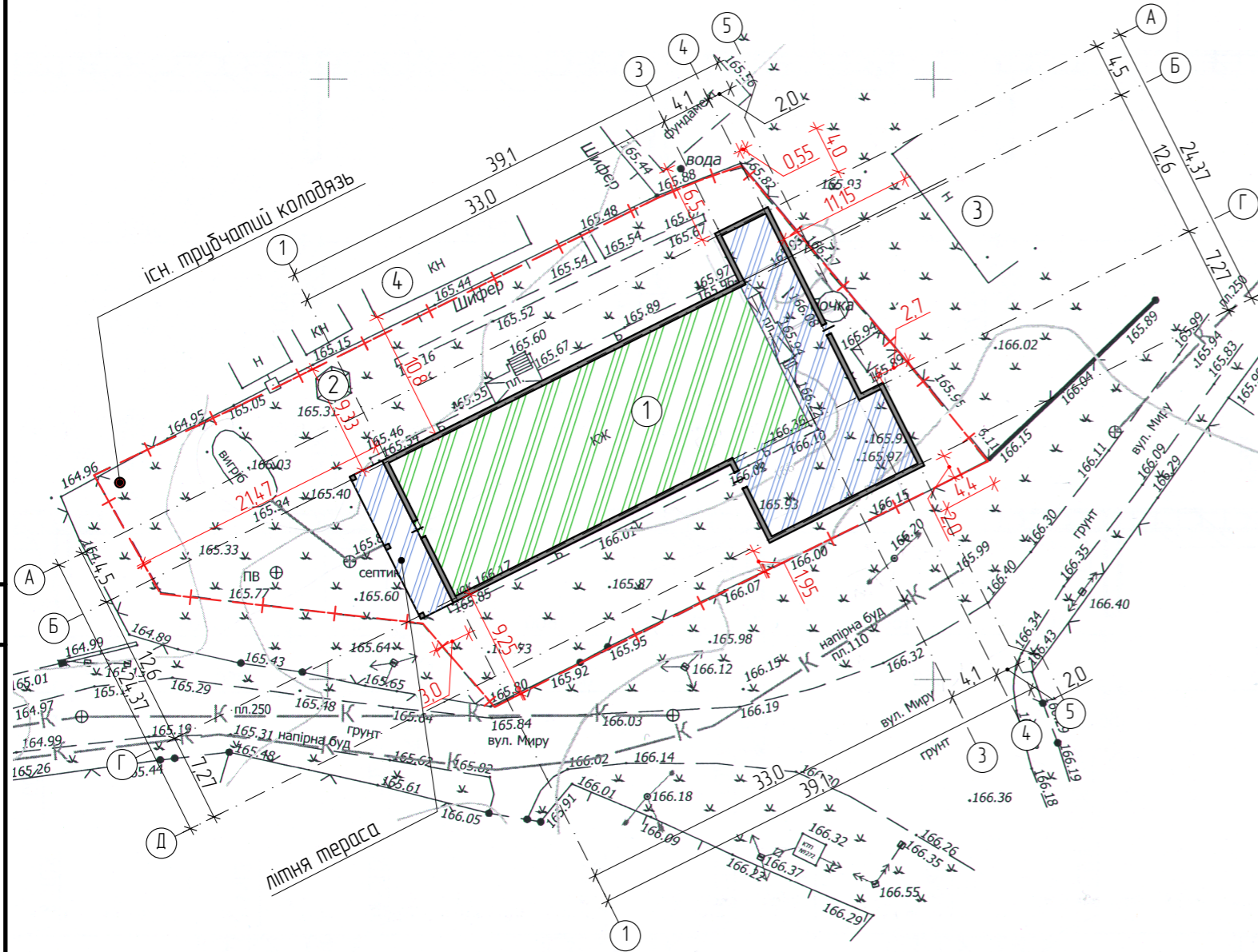

ТЕХНІКО-ЕКОНОМІЧНІ ПОКАЗНИКИ

№ п/п	НАЙМЕНУВАННЯ	ОД. ВИМІРУ	КІЛЬКІСТЬ	ПРИМІТКИ
1	Загальна площа земельної ділянки	га	0.1706	
2	Поверховість	поверх	1	
3	Відсоток забудови	%	40	
4	Площа забудови	м ²	688,00	
5	Корисна площа	м ²	342,45	
6	Загальна площа	м ²	354,27	
7	Будівельний об'єм	м ³	2606,5	

УМОВНІ ПОЗНАЧЕННЯ

№ п/п	НАЙМЕНУВАННЯ	ГРАФІЧНЕ ЗОБРАЖЕННЯ	ПРИМІТКИ
1	Житловий будинок	КЖ	
2	Нежитловий будинок	Н	
3	Будівля, що підлягає реконструкції (існуюча частина)		
4	Будівля, що підлягає реконструкції (добудова)		
5	Каналізаційна мережа	К	
6	Водопровідна мережа	В	
7	Теплотраса	Т	
8	Каналізаційний колодязь		
9	Електрокабель		
10	Асфальтне покриття	- А -	
11	Покриття з ФЕМ	- ФЕМ -	
12	Висотні відмітки	188.66	
13	Межа ділянки		
14	Бордюр		
15	Тимчасові автомобільні стоянки		
16	Існуюче огороження		
17	В'їзд на територію		
18	Напрямок руху пожежної машини		

ЕКСПЛІКАЦІЯ БУДІВЕЛЬ ТА СПОРУД

№ на/п	НАЙМЕНУВАННЯ	СТУПІНЬ ВОГНЕСТІЙКОСТІ	ПРИМІТКИ
1	Нежитлова будівля, що підлягає реконструкції	I	Реконструкція
2	Альтанка	II	Існуюча
3	Сусідня нежитлова будівля	II	Існуюча
4	Сусідня нежитлова будівля	II	Існуюча

М/Р 52-1016-07.2020

Зм.	Кільк.	Арк.	№ Док.	Підпис	Дата			
ГАП		Літвінчук			07.2020	Реконструкція будинку відпочинку під будинок соціального обслуговування пенсіонерів та одиноких непрацездатних громадян в Волинській обл., Шацькому р., с. Світязь, пров. Миру, буд. 1б.		
ГП		Соє			07.2020	Будинок соціального обслуговування пенсіонерів		
Виконав		Світлицький			07.2020	Стадія	Аркуш	Аркушів
						ЕП	16	
Н.Контр		Соє			07.2020	Схема забудови земельної ділянки		
						ПП "МБЛ Компані"		

Зам. інв. №

Підп. і дата

Інв. № ор.

ВІДОМІСТЬ ОСНОВНИХ КОМПЛЕКТІВ РОБОЧИХ КРЕСЛЕНЬ

ПОЗНАЧЕННЯ	НАЙМЕНУВАННЯ	ПРИМІТКА
M/R 52-1016-07.2020-ГП	Генеральний план	
M/R 52-1016-07.2020-АР	Архітектурні рішення	

ВІДОМІСТЬ РОБОЧИХ КРЕСЛЕНЬ ОСНОВНОГО КОМПЛЕКТУ МАРКИ АР

АРКУШ	НАЙМЕНУВАННЯ	ПРИМІТКА
21	Загальні дані	
22	План першого поверху	
23	Фасад 1-5	
24	Фасад 5-1	
25	Фасад А-Д	
26	Фасад Д-А	

ВІДОМІСТЬ ДОКУМЕНТІВ, НА ЯКІ ПОСИЛАЮТЬСЯ

ПОЗНАЧЕННЯ	НАЙМЕНУВАННЯ	ПРИМІТКА
ДБН А.2.2-3	Склад та зміст проектної документації на будівництво	
ДСТУ Б А.2.4-2	Умовні позначки і графічні зображення елементів генеральних планів та споруд транспорту.	
ДСТУ Б А.2.4-4	Основні вимоги до проектної та робочої документації.	
ДБН Б.2.2-12:2018	Планування та забудова міських і сільських поселень.	
ДБН В.1.1-7	Пожежна безпека об'єктів будівництва.	

ЗАГАЛЬНІ ДАНІ:

1. Характеристика будівлі

- 1.1. Містобудівний розрахунок передбачає реконструкція будинку відпочинку під будинок соціального обслуговування пенсіонерів та одиноких непрацездатних громадян в Волинській обл., Шацькому р., с. Світязь, пров. Миру, буд. 1б.
- 1.2. Будівля будинку соціального обслуговування пенсіонерів та одиноких непрацездатних громадян в плані має прямокутну форму. Стіни будівлі виконані з газоблоку та оздоблені фактурною штукатуркою та фасадним каменем. Дах плоский, по залізобетонних плитах покриття.
- 1.3. Будівля розташована в західній зоні села Світязь. Входи в будівлю розташовані з головного входу та торців будівлі.
- 2. Конструктивні рішення**

2.1. "Реконструкція будинку відпочинку під будинок соціального обслуговування пенсіонерів та одиноких непрацездатних громадян в Волинській обл., Шацькому р., с. Світязь, пров. Миру, буд. 1б." полягає в реконструкції будинку відпочинку.

Зам. інв. №	
Піпн. і дата	
Інв.№ ор.	

						M/R 52-1016-07.2020			
						Реконструкція будинку відпочинку під будинок соціального обслуговування пенсіонерів та одиноких непрацездатних громадян в Волинській обл., Шацькому р., с. Світязь, пров. Миру, буд. 1б.			
Зм.	Кільк.	Арк.	№ Док.	Підпис	Дата	Будинок соціального обслуговування пенсіонерів	Стадія	Аркуш	Аркушів
ГАП		Літвінчук			07.2020		ЕП	17	
ГІП		Соє			07.2020				
Виконав		Світлицький			07.2020	Відомість робочих креслень основного комплекту марки АБ	ПП "МБЛ Компані"		
Н.Контр		Соє			07.2020				

ПЛАН ПОВЕРХУ
М 1:100

ЕКСПЛІКАЦІЯ ПРИМІЩЕНЬ ПЕРШОГО ПОВЕРХУ

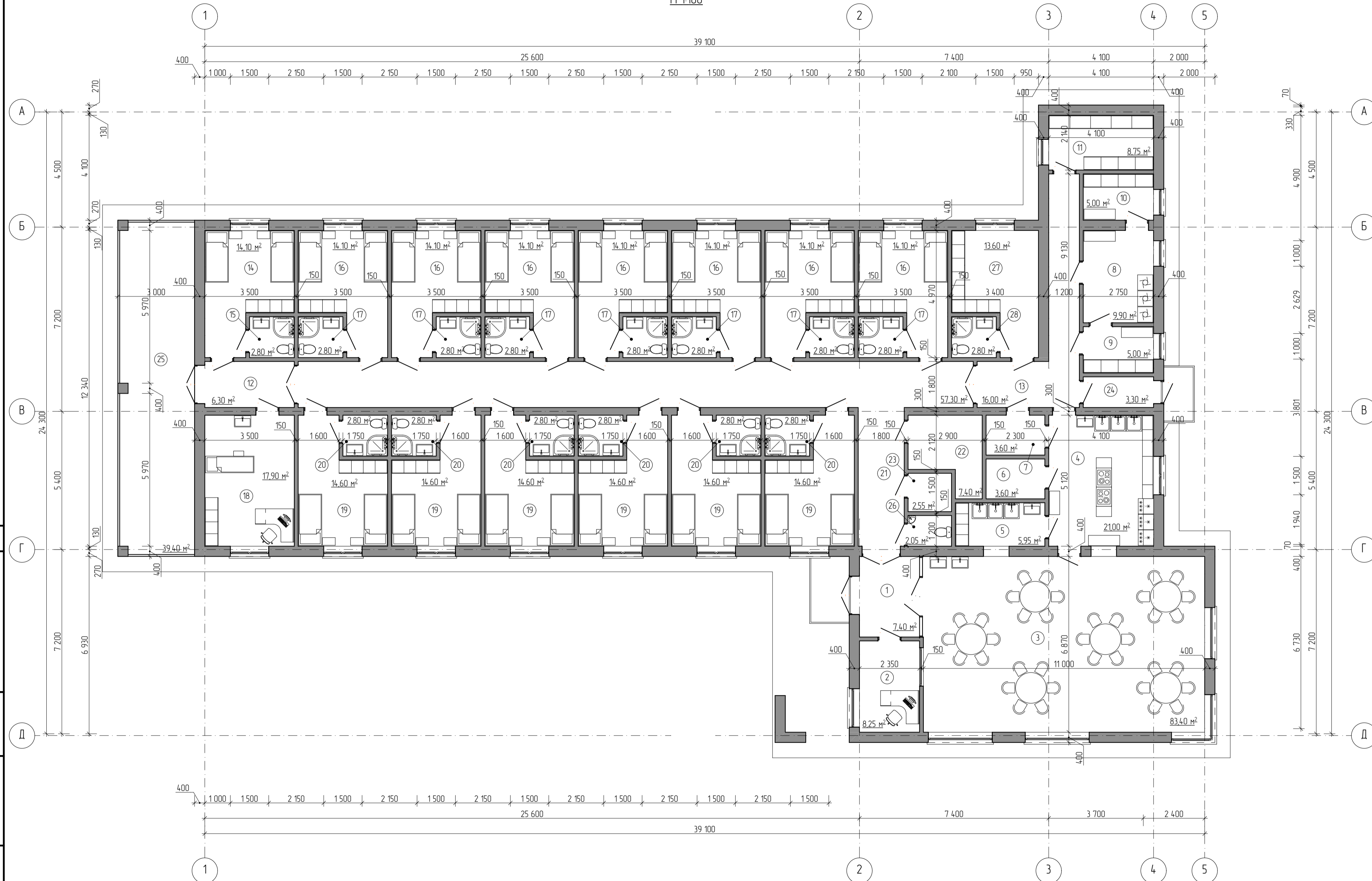

№ ПРИМ.	НАЙМЕНУВАННЯ	ПЛОЩА м²	ПРИМІТКИ
1	Тамбур	7,40	
2	Кімната охорони	8,45	
3	Кімната відпочинку, їдальня	83,40	
4	Кухня	21,0	
5	Мийка столового посуду	5,95	
6	Кладова	3,60	
7	Кладова	3,60	
8	Пральня	9,90	
9	Кімната сортування брудної білизни	5,00	
10	Кімната сортування чистої білизни	5,00	
11	Технічне приміщення	8,75	
12	Тамбур	6,30	
13	Коридор	16,00	
14	Ізолятор	14,10	
15	С/В	2,80	
16	Кімната на дві особи	14,10	7 кімнат
17	С/В	2,80	8 С/В
18	Медична кімната процедурний кабінет	17,90	
19	Кімната на дві особи	14,60	6 кімнат
20	С/В	2,80	6 С/В
21	Коридор	57,30	
22	Кімната для сезонного одягу та взуття	7,40	
23	Інвентарна	2,55	
24	Забантажувальна	3,30	
25	Літня тераса	39,40	
26	С/В	2,05	
27	Кімната персоналу	13,6	
28	С/В	2,80	
		381,85	

						М/Р 52-1016-07.2020		
						Реконструкція будинку відпочинку під будинок соціального обслуговування пенсіонерів та одиноких непрацездатних громадян в Волинській обл., Шацькому р., с. Світязь, пров. Миру, буд. 1б.		
Зм	Кільк	Арк	№ Док	Підпис	Дата	Будинок соціального обслуговування пенсіонерів		
ГАП		Литвінчук		<i>[Signature]</i>	07.2020	Сторінка	Аркуш	Аркушів
ГП		Соля		<i>[Signature]</i>	07.2020	ЕП	18	
Виконав		Світлицький		<i>[Signature]</i>	07.2020			
						План поверху		
						ПП "МБ/І Компані"		
Н.Контр		Соля		<i>[Signature]</i>	07.2020			

Зам. інв. №
Підп. і дата
Інв. № оп.

ФАСАД 1-5
М 1:100

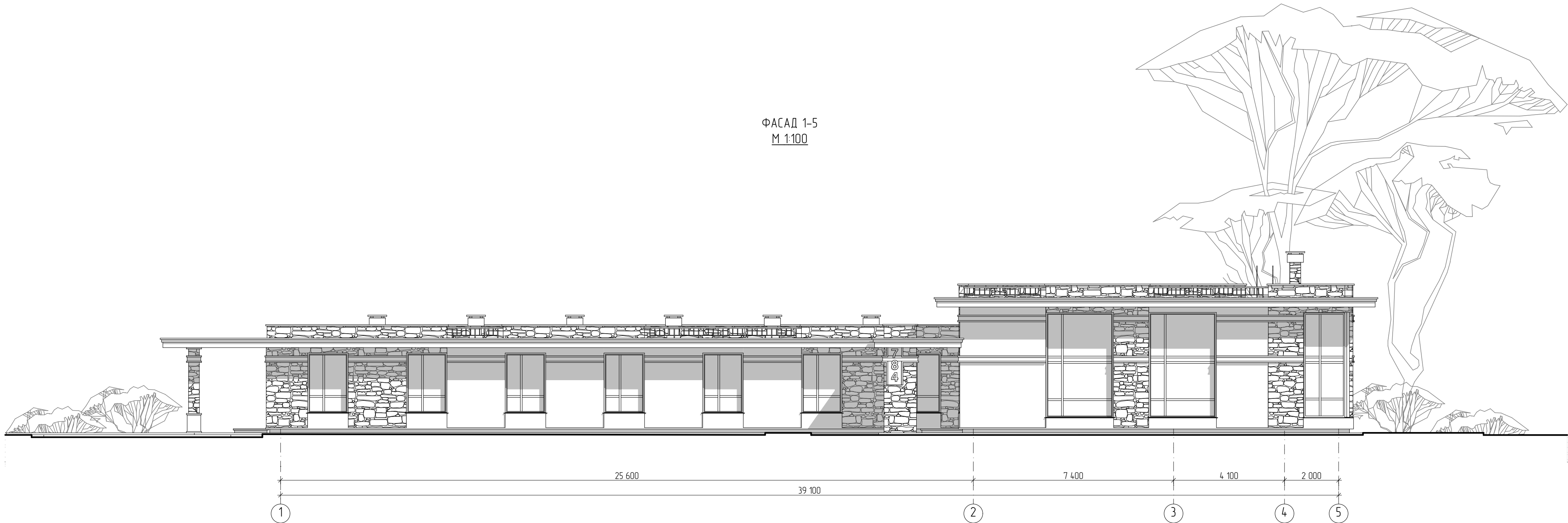

Зам. №Б. №
Підп. і дата
№Б. № ар.

ПРИМІТКИ:
Фасади подані з падаючими тінями

						M/R 52-1016-07.2020			
						Реконструкція будинку відпочинку під будинок соціального обслуговування пенсіонерів та одиноких непрацездатних громадян в Волинській обл., Шацькому р., с. Світязь, пров. Миру, буд 1б.			
Зм.	Кільк.	Арк.	№ Док.	Підпис	Дата	Будинок соціального обслуговування пенсіонерів	Стадія	Аркуш	Аркушів
ГАП			Літвінчук	<i>[Signature]</i>	07.2020		ЕП	19	
ГІП			Соя	<i>[Signature]</i>	07.2020				
Виконав			Світлицький	<i>[Signature]</i>	07.2020				
						Фасад 1-5			
Н.Контр			Соя	<i>[Signature]</i>	07.2020	ПП "МБЛ Компані"			

ФАСАД 5-1
М 1:100

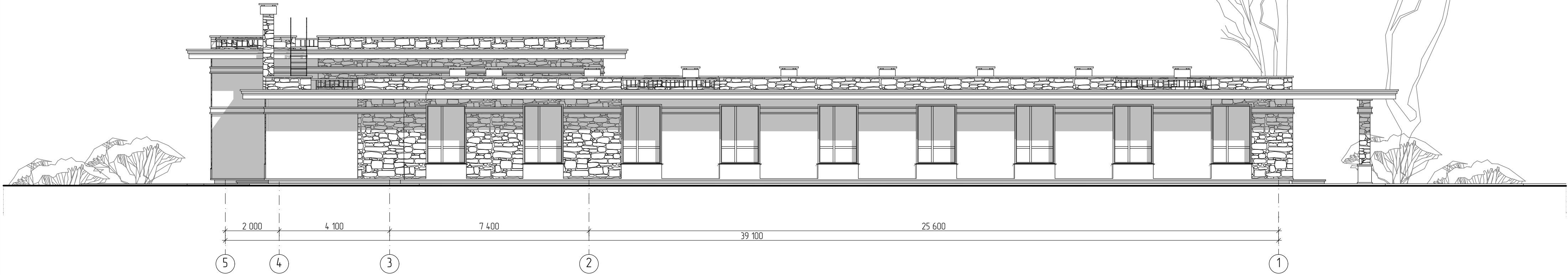

ПРИМІТКИ:
Фасади подані з падаючими тінями

							M/R 52-1016-07.2020			
							Реконструкція будинку відпочинку під будинок соціального обслуговування пенсіонерів та одиноких непрацездатних громадян в Волинській обл., Шацькому р., с. Світязь, пров. Миру, буд 1б.			
Зм.	Кільк.	Арк.	№ Док.	Підпис	Дата		Будинок соціального обслуговування пенсіонерів	Стадія	Аркуш	Аркушів
ГАП		Літвінчук		<i>[Signature]</i>	07.2020			ЕП	20	
ГІП		Соя		<i>[Signature]</i>	07.2020					
Виконав		Світлицький		<i>[Signature]</i>	07.2020					
							Фасад 5-1			ПП "МБЛ Компані"
Н.Контр		Соя		<i>[Signature]</i>	07.2020					

Зам. №б. №р. Підп. і дата. №б. ар.

ФАСАД А-Д
М 1:100

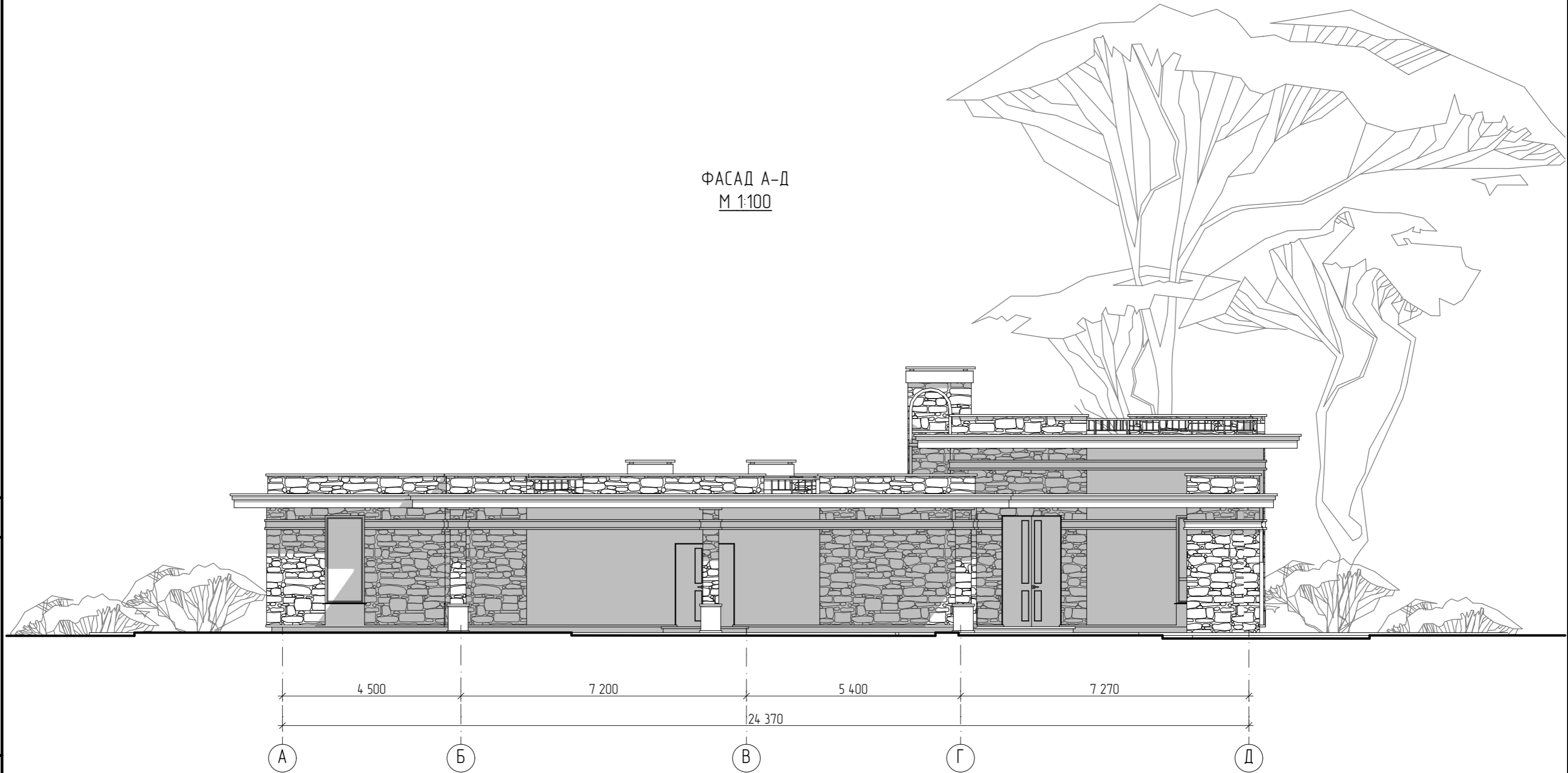

4 500

7 200

5 400

7 270

24 370

А

Б

В

Г

Д

Зам. інв. №

Підп. і дата

Інв. № ар.

ПРИМІТКИ:

Фасади подані з падаючими тіннями

M/R 52-1016-07.2020

Реконструкція будинку відпочинку під будинок соціального обслуговування пенсіонерів та одиноких непрацездатних громадян в Волинській обл., Шацькому р., с. Світязь, пров. Миру, буд 1б.

Зм.	Кільк.	Арк.	№ Док.	Підпис	Дата				
ГАП		Літвінчук		<i>[Signature]</i>	07.2020	Будинок соціального обслуговування пенсіонерів	Стадія	Аркуш	Аркушів
ГІП		Соя		<i>[Signature]</i>	07.2020		ЕП	21	
Виконав		Світлицький		<i>[Signature]</i>	07.2020				
						Фасад А-Д	ПП "МБЛ Компані"		
Н.Контр		Соя		<i>[Signature]</i>	07.2020				

ФАСАД Д-А
М 1:100

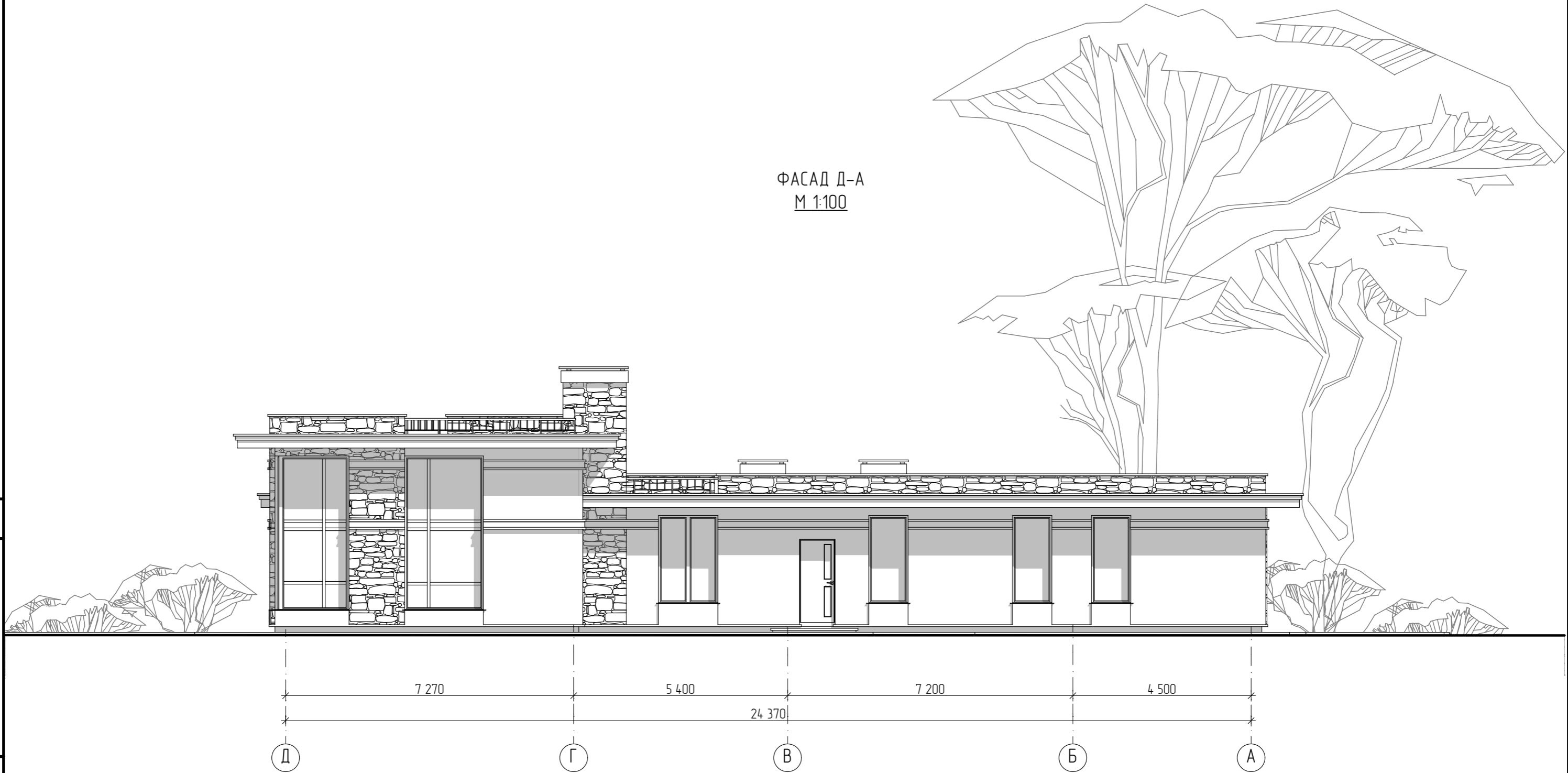

Зам. інв. №
Підп. і дата
Інв. № ар.

ПРИМІТКИ:

Фасади подані з падаючими тіннями

						М/R 52-1016-07.2020			
						Реконструкція будинку відпочинку під будинок соціального обслуговування пенсіонерів та одиноких непрацездатних громадян в Волинській обл., Шацькому р., с. Світязь, пров. Миру, буд 1б.			
Зм.	Кільк.	Арк.	№ Док.	Підпис	Дата	Будинок соціального обслуговування пенсіонерів	Стадія	Аркуш	Аркушів
ГАП		Літвінчук		<i>[Signature]</i>	07.2020		ЕП	22	
ГІП		Соя		<i>[Signature]</i>	07.2020				
Виконав		Світлицький		<i>[Signature]</i>	07.2020				
						Фасад Д-А		ПП "МБЛ Компані"	
Н.Контр		Соя		<i>[Signature]</i>	07.2020				

ВІДОМІСТЬ ОСНОВНИХ КОМПЛЕКТІВ РОБОЧИХ КРЕСЛЕНЬ

ПОЗНАЧЕННЯ	НАЙМЕНУВАННЯ	ПРИМІТКА
M/R 52-1016-07.2020-ГП	Генеральний план	
M/R 52-1016-07.2020-АР	Архітектурні рішення	

ВІДОМІСТЬ РОБОЧИХ КРЕСЛЕНЬ ОСНОВНОГО КОМПЛЕКТУ МАРКИ АР

АРКУШ	НАЙМЕНУВАННЯ	ПРИМІТКА
21	Загальні дані	
22	Фасад 1-5	
23	Фасад 5-1	
24	Фасад А-Д	
25	Фасад Д-А	
26	Перспективні зображення	

ВІДОМІСТЬ ДОКУМЕНТІВ, НА ЯКІ ПОСИЛАЮТЬСЯ

ПОЗНАЧЕННЯ	НАЙМЕНУВАННЯ	ПРИМІТКА
ДБН А.2.2-3	Склад та зміст проектної документації на будівництво	
ДСТУ Б А.2.4-2	Умовні позначки і графічні зображення елементів генеральних планів та споруд транспорту.	
ДСТУ Б А.2.4-4	Основні вимоги до проектної та робочої документації.	
ДБН Б.2.2-12:2018	Планування та забудова міських і сільських поселень.	
ДБН В.1.1-7	Пожежна безпека об'єктів будівництва.	

Зам. інв. №

Підп. і дата

Інв.№ ор.

M/R 52-1016-07.2020					
Реконструкція будинку відпочинку під будинок соціального обслуговування пенсіонерів та одиноких непрацездатних громадян в Волинській обл., Шацькому р., с. Світязь, пров. Миру, буд 1б.					
Зм.	Кільк.	Арк.	№ Док.	Підпис	Дата
ГАП		Літвінчук			07.2020
ГІП		Сося			07.2020
Виконав		Світлицький			07.2020
Н.Контр		Сося			07.2020

Будинок соціального обслуговування пенсіонерів	Стадія	Аркуш	Аркушів
	ЕП	23	
Відомість робочих креслень основного комплексу марки ПЗО		ПП "МБЛ Компані"	

ФАСАД 1-5
(кольорове рішення)
М 1:100



ПРИМІТКИ:
Фасади подані з падаючими тінями

						М/Р 52-1016-07.2020			
						Реконструкція будинку відпочинку під будинок соціального обслуговування пенсіонерів та одиноких непрацездатних громадян в Волинській обл., Шацькому р., с. Світязь, пров. Миру, буд 1б.			
Зм.	Кільк.	Арк.	№ Док.	Підпис	Дата	Будинок соціального обслуговування пенсіонерів	Стадія	Аркуш	Аркушів
ГАП			Літвінчук	<i>[Signature]</i>	07.2020		ЕП	24	
ГІП			Соя	<i>[Signature]</i>	07.2020				
Виконав			Світлицький	<i>[Signature]</i>	07.2020				
						Фасад 1-5 (кольорове рішення)		ПП "МБЛ Компані"	
Н.Контр			Соя	<i>[Signature]</i>	07.2020				

Зам. № об. №
Підп. і дата
№ об. ар.

ФАСАД 5-1
(кольорове рішення)
М 1:100

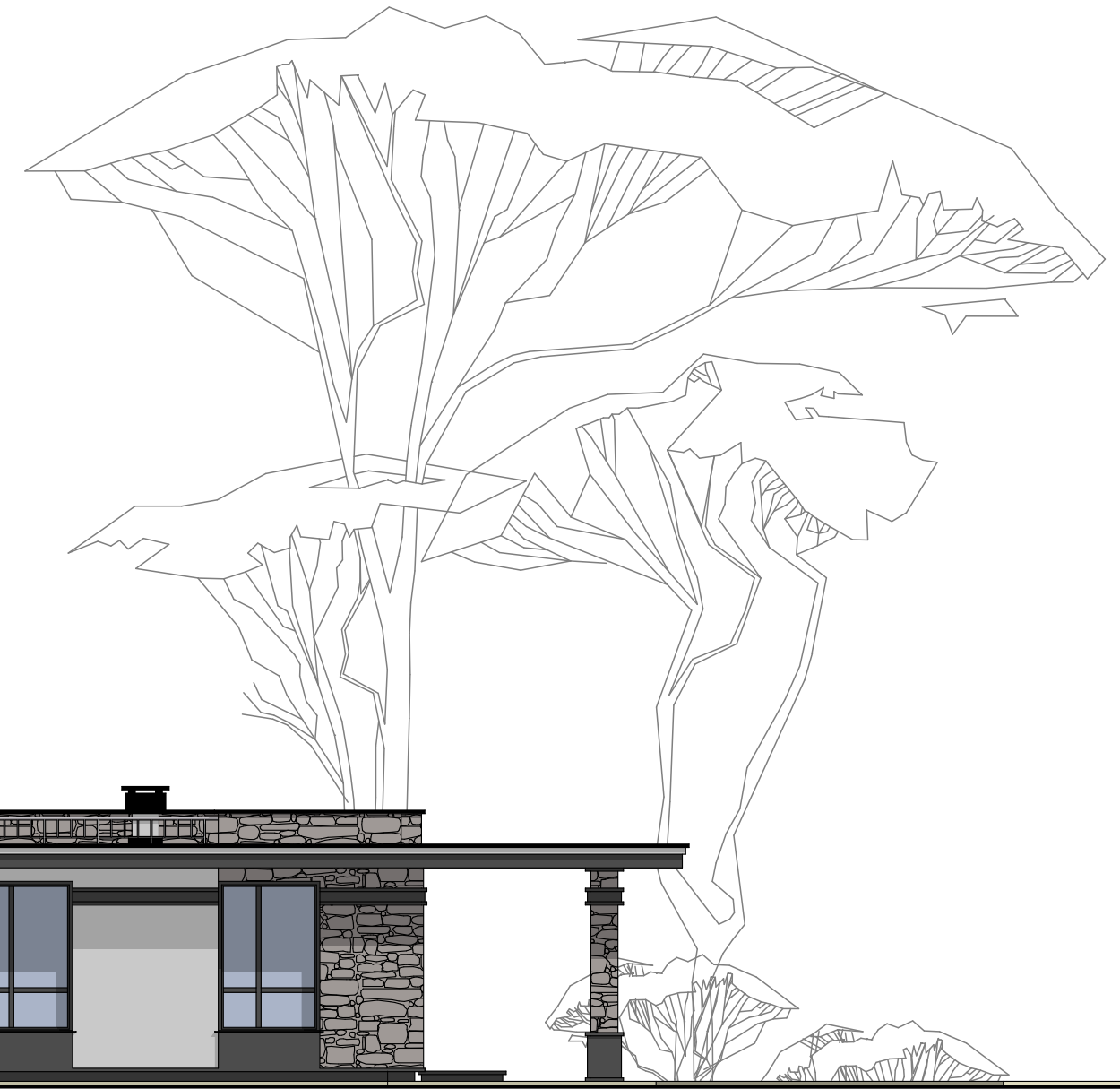
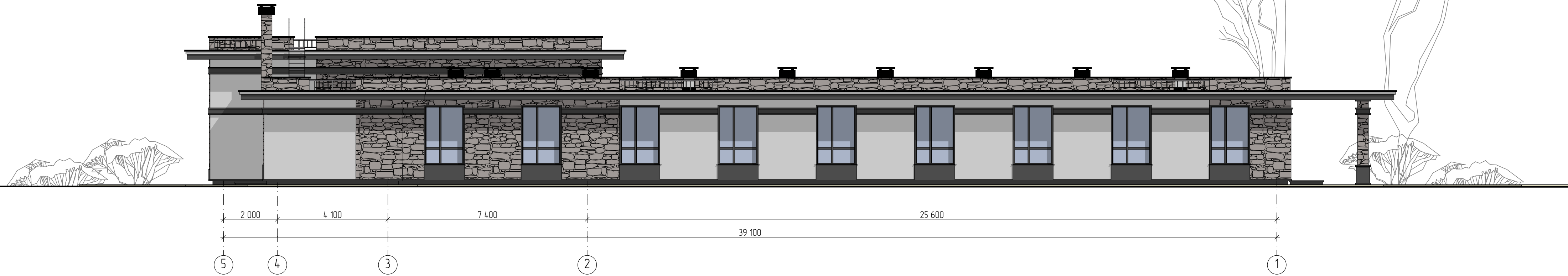

ПРИМІТКИ:
Фасади подані з падаючими тінями

						M/R 52-1016-07.2020			
						Реконструкція будинку відпочинку під будинок соціального обслуговування пенсіонерів та одиноких непрацездатних громадян в Волинській обл., Шацькому р., с. Світязь, пров. Миру, буд 1б.			
Зм.	Кільк.	Арк.	№ Док.	Підпис	Дата	Будинок соціального обслуговування пенсіонерів	Стадія	Аркуш	Аркушів
ГАП		Літвінчук		<i>[Signature]</i>	07.2020		ЕП	25	
ГІП		Соя		<i>[Signature]</i>	07.2020				
Виконав		Світлицький		<i>[Signature]</i>	07.2020				
						Фасад 5-1 (кольорове рішення)			
Н.Контр		Соя		<i>[Signature]</i>	07.2020	ПП "МБЛ Компані"			

Зам. №Б. №
Підп. і дата
№Б. № ар.

ФАСАД А-Д
(кольорове рішення)
М 1:100

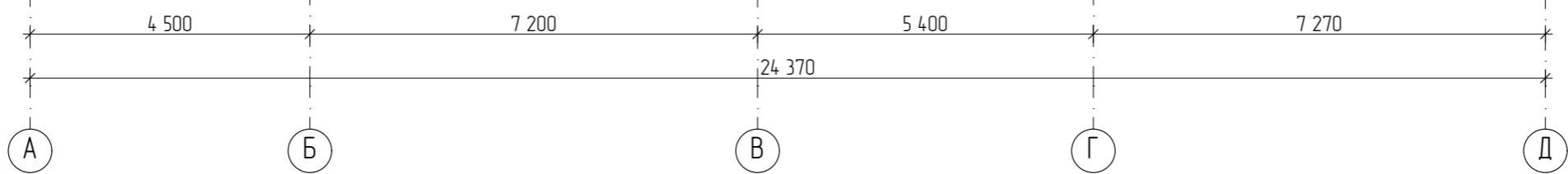

ПРИМІТКИ:

Фасади подані з падаючими тіннями

						M/R 52-1016-07.2020					
						Реконструкція будинку відпочинку під будинок соціального обслуговування пенсіонерів та одиноких непрацездатних громадян в Волинській обл., Шацькому р., с. Світязь, пров. Миру, буд 1б.					
Зм.	Кільк.	Арк.	№ Док.	Підпис	Дата	Будинок соціального обслуговування пенсіонерів	Стадія	Аркуш	Аркушів		
ГАП		Літвінчук		<i>[Signature]</i>	07.2020		ЕП	26			
ГІП		Соя		<i>[Signature]</i>	07.2020						
Виконав		Світлицький		<i>[Signature]</i>	07.2020						
						Фасад А-Д (кольорове рішення)			ПП "МБЛ Компані"		
Н.Контр		Соя		<i>[Signature]</i>	07.2020						

Зам. інв. №	
Підп. і дата	
Інв. № ар.	

ФАСАД Д-А
(кольорове рішення)
М 1:100

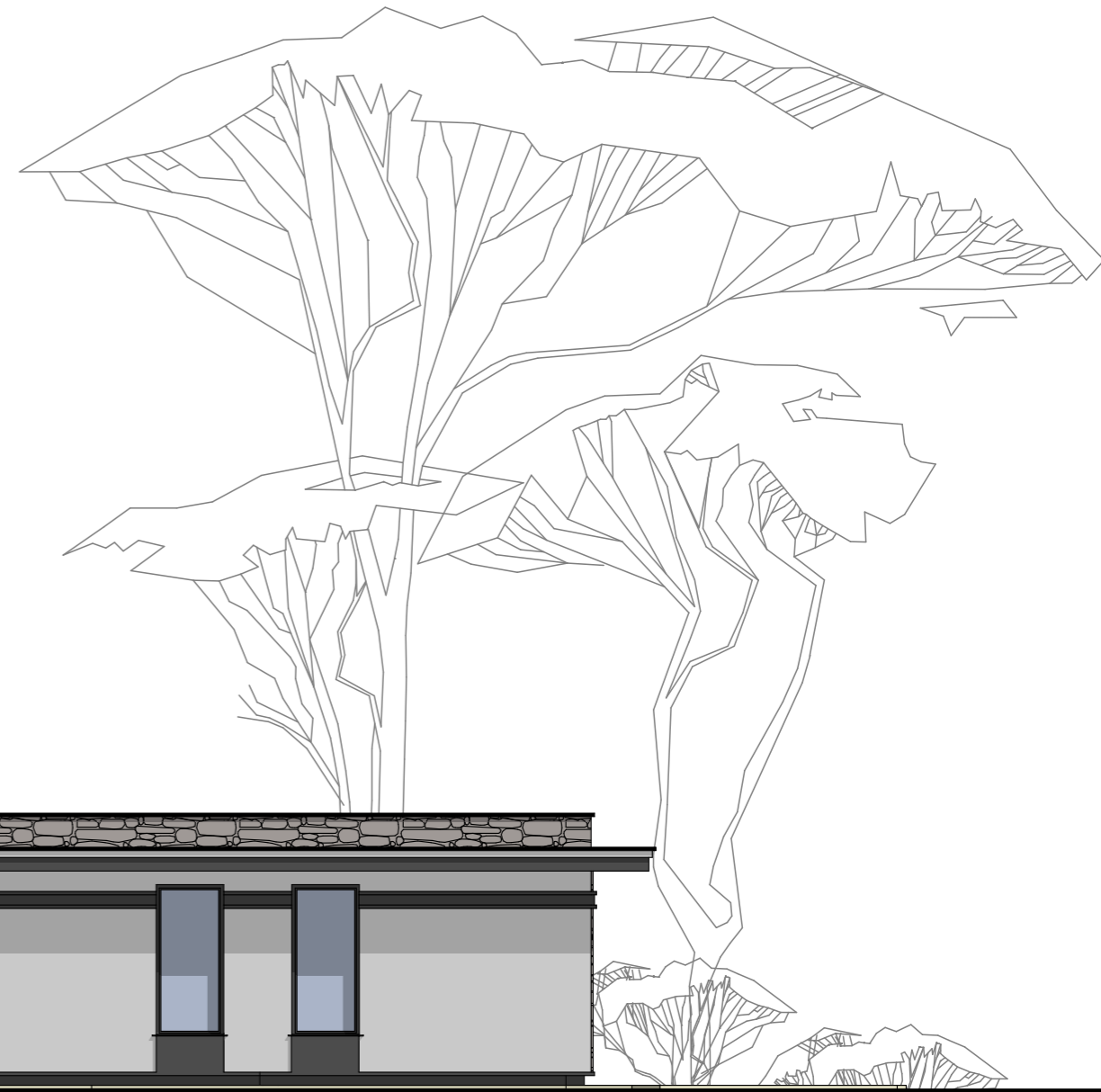
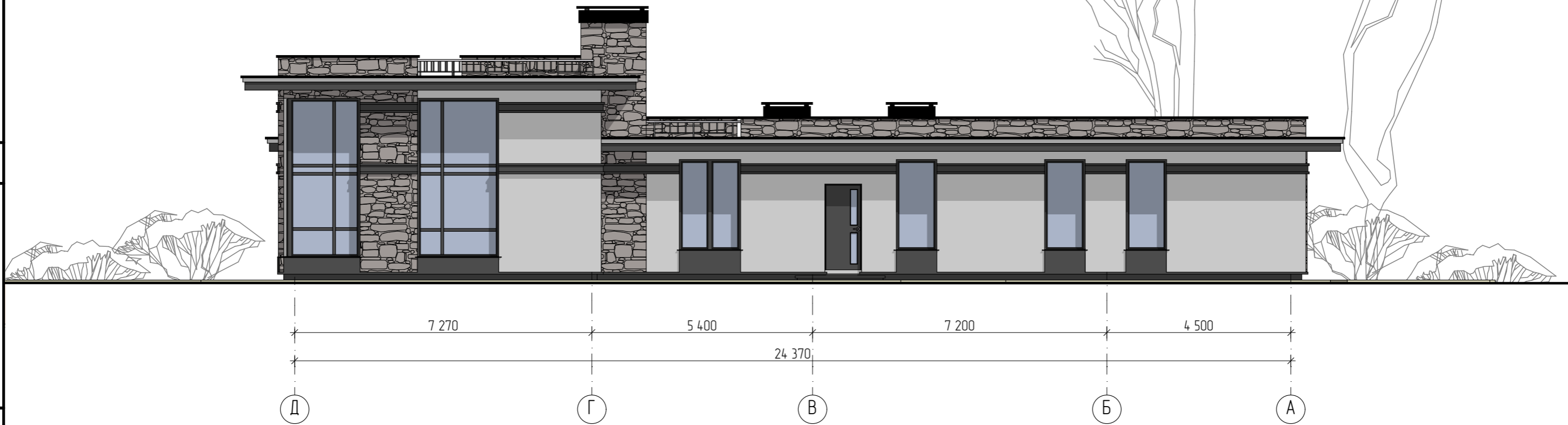

Зам. інв. №
Підп. і дата
Інв. № ар.

ПРИМІТКИ:
Фасади подані з падаючими тіннями

						М/R 52-1016-07.2020			
						Реконструкція будинку відпочинку під будинок соціального обслуговування пенсіонерів та одиноких непрацездатних громадян в Волинській обл., Шацькому р., с. Світязь, пров. Миру, буд 1б.			
Зм.	Кільк.	Арк.	№ Док.	Підпис	Дата	Будинок соціального обслуговування пенсіонерів	Стадія	Аркуш	Аркушів
ГАП		Літвінчук		<i>[Signature]</i>	07.2020		ЕП	27	
ГІП		Соя		<i>[Signature]</i>	07.2020				
Виконав		Світлицький		<i>[Signature]</i>	07.2020				
						Фасад Д-А (кольорове рішення)		ПП "МБЛ Компані"	
Н.Контр		Соя		<i>[Signature]</i>	07.2020				

ПЕРСПЕКТИВНІ ЗОБРАЖЕННЯ



Зем. інв. №
Підп. і дата
Інв. № ор.

							R/N 26-1010-06.2020			
							Реконструкція будинку відпочинку під будинок соціального обслуговування пенсіонерів та одиноких непрацездатних громадян в Валінській обл., Шацькому р., с. Світязь, пров. Миру, буд. 1б.			
Зм.	Кільк.	Арк.	№Док.	Підпис	Дата	Будинок соціального обслуговування пенсіонерів	Стадія	Аркуш	Аркушів	
ГАП		Литвинчук		<i>[Signature]</i>	07.2020		ЕП	28		
ГП		Сося		<i>[Signature]</i>	07.2020					
Виконав		Світлицький		<i>[Signature]</i>	07.2020					
							Перспективні зображення		ПП "МБЛ Компані"	
Н.Контр		Сося		<i>[Signature]</i>	07.2020					